

Estrategias para el **Acompañamiento en Personas con Autismo y TDAH**

Un espacio de aprendizaje para quienes educan, cuidan y apoyan.



**Mtra. Aurora
Hijosa Martín**

Máster en Musicoterapia por el Instituto Superior de Estudios Psicológicos, Madrid. Posgrado en Trastornos del Espectro Autista por el Instituto Superior de Estudios Psicológicos, Madrid.



Inicia:

16

domingo

marzo

2025

Transformamos el futuro de la salud mental



Aprenderás

- ∞ Las principales características y desafíos del autismo y TDAH, comprendiendo sus implicaciones en el ámbito social, académico y emocional.
- ∞ Identificación de las necesidades y características individuales de las personas con autismo y TDAH para ofrecer un acompañamiento efectivo.
- ∞ Herramientas para promover la autonomía y el desarrollo social en personas con autismo y TDAH, mejorando sus habilidades de comunicación y comportamiento.

Dominarás

- ∞ Comprender los desafíos del autismo y el TDAH, abordando sus implicaciones sociales, académicas y emocionales.
- ∞ Identificar y responder a las necesidades específicas de personas con autismo y TDAH para brindar un acompañamiento individualizado y efectivo.
- ∞ Aplicar herramientas y estrategias que promuevan la autonomía, el desarrollo social y las habilidades comunicativas y de comportamiento en personas con estas condiciones.





La educación especializada puede marcar la diferencia en la vida de una persona con autismo.

Temple Grandin



Objetivo:

- Desarrollarás habilidades para comprender, identificar y abordar las necesidades de las personas con autismo y TDAH, utilizando estrategias efectivas que promuevan su autonomía, desarrollo social y bienestar integral.

Perfil de Ingreso:

- Padres de familia, cuidadores primarios, maestros, educadores, psicólogos, profesionales enfocados a educación especial, enfermería, psicopedagogos, profesionales, y estudiantes del área de la salud y humanidades.

Perfil de Egreso:

- Serás capaz de identificar las características y necesidades específicas de personas con autismo y TDAH, diseñar estrategias personalizadas para su desarrollo social y emocional, y aplicar herramientas prácticas que fomenten su autonomía.

Creamos contenido exclusivo para ti **de la mano de los mejores del mundo**

Seminario en **Estrategias para el Acompañamiento
en Personas con Autismo y TDAH**

01 ***Trastorno por déficit de atención con hiperactividad***

Enfoques terapéuticos para su manejo y tratamiento.

02 ***Evaluación del desarrollo del preescolar***

Métodos para la evaluación del desarrollo en niños preescolares.

03 ***Trastorno del espectro autista y dificultades de aprendizaje***

Características del trastorno del espectro autista y su relación con las dificultades de aprendizaje.

04 ***Juego diagnóstico sistémico***

Aplicación del juego diagnóstico en el enfoque sistémico, dinámicas familiares y emocionales a través del juego.

Módulos

01

 *Dr. Héctor Juan Pelayo González*

Introducción al Autismo y al TDAH

Características y diferencias clave entre el Autismo y el TDAH.

02

 *Mtra. Irasema Ortega Calzada*

Apoyo emocional y social

Técnicas de apoyo emocional y social en el tratamiento de trastornos del desarrollo.

03

 *Mtra. Anaid Ester Romero Díaz*

Comunicación inclusiva y adaptada

Principios y estrategias de la comunicación inclusiva y adaptada en diferentes contextos.

04

 *Mtra. Marinett Carolina Hernández Rodríguez*

Manejo de conductas y desarrollo de rutinas

Estrategias para el manejo de conductas y la creación de rutinas efectivas en el desarrollo infantil.

05

 *Dr. Victorino Gilberto Serafín Alatraste Bueno*

Empatía y neurodiversidad

La interacción entre la empatía y la neurodiversidad: desafíos y enfoques.

06

 *Mtra. Elizabeth Graciela Eng García*

Trabajo en equipo: familia, escuela y comunidad

El rol del trabajo en equipo en el desarrollo integral del niño: integración de familia, escuela y comunidad.

07

 *Mtra. Marinett Carolina Hernández Rodríguez*

Bienestar del cuidador y plan de acción familiar

Estrategias para el bienestar del cuidador y el diseño de un plan de acción familiar efectivo.

08

 *Mtra. Aurora Hijosa Martín*

Musicoterapia y regulación emocional

La musicoterapia como herramienta en la gestión y regulación emocional.



 **Mtra. Aurora** Hijosa
Martín

Máster en Musicoterapia por el Instituto Superior de Estudios Psicológicos, Madrid. Posgrado en Trastornos del Espectro Autista por el Instituto Superior de Estudios Psicológicos, Madrid.



 **Dr. Héctor Juan** Pelayo
González

Doctor en Ciencias Biomédicas, maestro en Diagnóstico y Rehabilitación Neuropsicológica.



 **Mtra. Irasema** Ortega
Calzada

Certificada en disciplina positiva por la Positive Discipline Association.



 **Mtra. Anaid Ester**
Romero Díaz

Especialista en trastornos del desarrollo, lenguaje, autismo y estimulación temprana.



 **Mtra. Marinett Carolina**
Hernández Rodríguez

Certificada por la national Board For Certified Counselors.



 **Dr. Victorino G. S.**
Alatraste Bueno

Miembro de la Society for Neuroscience.



 **Mtra. Elizabeth Graciela**
Eng García

Maestra en Psicología Clínica con Orientación en Terapia Familiar.

feelink es la comunidad de aprendizaje en línea que está fundando el futuro de la salud mental

Visita **aquí** el artículo publicado por la revista **Forbes** .com

<https://www.forbes.com.mx/ad-feelink-futuro-salud-mental/>



La formación continua es una manera extraordinaria de fortalecer las habilidades y competencias clínicas. Para ejercer servicios de salud mental, consulta las leyes y requisitos académicos, éticos y legales de tu país.

Juntos por una práctica ética y responsable en salud mental.

Demuéstrale al mundo **todo lo que aprenderás en**  **feelink** con las constancias que recibirás al finalizar el programa

Al finalizar tu programa obtendrás:



Diploma expedido por **Feelink**, en colaboración con la **Universidad Autónoma de Tlaxcala**, con un **valor curricular de 100 horas**.

Con opción a:

Diploma por seminario por **Feelink**, en colaboración con la **Universidad Autónoma de Tlaxcala**, con un **valor curricular de 40 horas**.





¡Inscríbete ahora! **Y empieza a construir tus sueños hoy.**

Puedes hacer tu pago por depósito en prácti cajero de Bancomer o realiza una transferencia bancaria desde tu banca móvil.

Para realizar pagos por transferencia: BBVA

INSTITUTO DE ESTUDIOS SUPERIORES EN EDUCACIÓN Y SALUD MENTAL

No. de Cuenta	011 713 4355
CLABE Interbancaria	012 650 0011713 43554

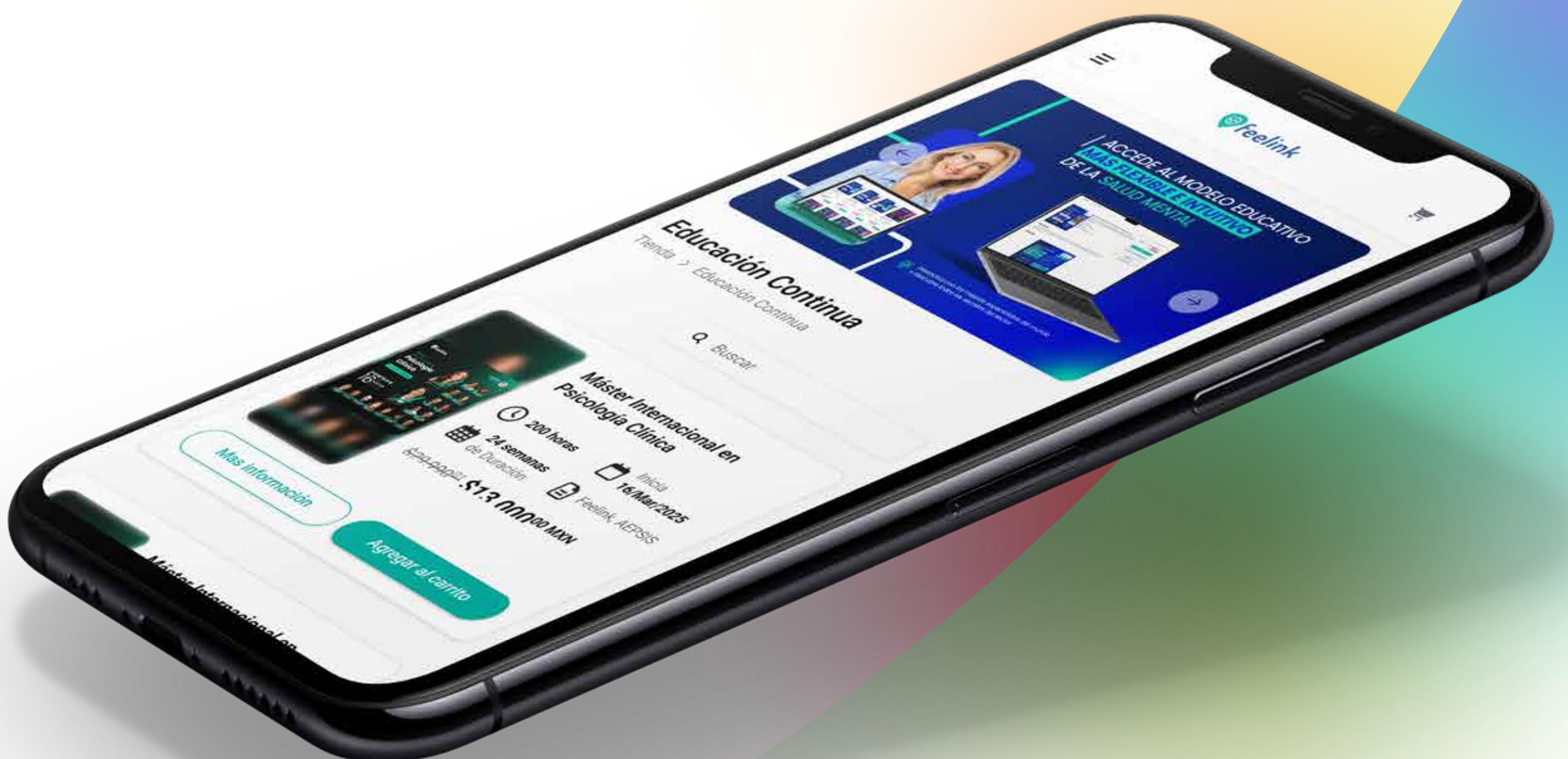

Nuestras microcredenciales

Lleva contigo un testimonio digital de tu educación, respaldado por tecnología avanzada que garantiza la autenticidad y seguridad de tus competencias.



Para los profesionales de la salud mental, **estas credenciales te permiten demostrar tus especializaciones de manera rápida y confiable**, fortaleciendo tu perfil en un campo donde la confianza es clave.

Al compartirlas en tus redes sociales o sitio web, te destacas frente a colegas y posibles empleadores, abriendo nuevas oportunidades en tu carrera.

01

Para acceder a tu microcredencial **escanea o da clic** en el código QR de tu diploma.



02

Te llevará a una página web en donde podrás **visualizar** las competencias aprendidas en **todos los diplomados** que has tomado con feelink.



Este beneficio es **permanente**, en todo momento podrás verificar esta información.

*Todas las promociones están sujetas a términos y condiciones

Feelinkers dispuestos a **conectarte con tu información**

En feelink tu eres nuestra prioridad y todo el equipo está a tus órdenes para apoyarte ante cualquier situación a lo largo de tu estancia. Sin embargo, **es importante que tengas presentes tres contactos:**



Es la persona que te asesoró al realizar tu trámite de inscripción.

Te proporcionó precios y te informó sobre el programa educativo de tu interés.

A tu servicio para:

- Brindar informes sobre otros programas.



Es la persona que se contactó contigo para darte la bienvenida a tu programa y brindarte detalles sobre este.

A tu servicio para:

- Acompañamiento a lo largo de tu programa educativo.
- Apoyarte con tu ingreso a la plataforma Moodle.
- Resolver dudas sobre los contenidos de tu programa.
- Auxiliarte con tu ingreso a las sesiones en vivo.



Es la persona que te va a apoyar con tus pagos quincenales para subirlos al sistema.

A tu servicio para:

- Capturar tus pagos.
- Dudas o aclaraciones sobre fechas de pago, montos, etc.
- Solicitud de facturas para diplomados o master.

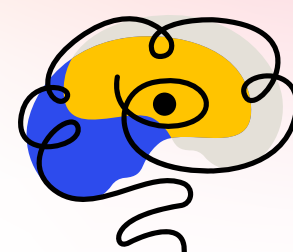

CONGRESO MUNDIAL
EN PSICOLOGÍA Y
PSICOTERAPIA 5.0
LA HISTORIA LA HACES TÚ



feelink



feelink_mx



feelink_mx

Blvd. de los Reyes No. 6431, Col. San Bernardino
Tlaxcalancingo, Puebla. C.P. 72820

Los contenidos, opiniones e información compartida es propiedad y/o responsabilidad del autor y no reflejan en modo alguno la postura de Feelink, quedando sujeto a la interpretación y/o criterio de los espectadores.

**Todas las promociones están sujetas a términos y condiciones*

***No hay devoluciones*