



Diplomado Internacional en

Terapia Gestalt



Dra. Amalia
Osorio Vigil



Dr. Mario Alonso
Puig

sábado

15 marzo
2025



Transformamos el futuro de la salud mental



Aprenderás

Los principios fundamentales de la terapia Gestalt, su enfoque holístico y cómo se aplica en el tratamiento de trastornos emocionales y psicológicos.

Estrategias para mejorar la autoconciencia y la responsabilidad personal, fomentando el aquí y el ahora en el proceso terapéutico.

Técnicas para facilitar la expresión emocional y la resolución de conflictos internos, promoviendo la integración de la mente, cuerpo y emociones.

Dominarás

Aplicar los principios fundamentales de la terapia Gestalt en la intervención terapéutica para tratar trastornos emocionales y psicológicos.

Fomentar la autoconciencia y la responsabilidad personal en los pacientes, promoviendo el enfoque en el presente (aquí y ahora).

Utilizar técnicas específicas para facilitar la expresión emocional y resolver conflictos internos, integrando la mente, el cuerpo y las emociones en el proceso terapéutico.



“El cambio ocurre cuando uno se convierte en lo que es, no cuando trata de convertirse en lo que no es.

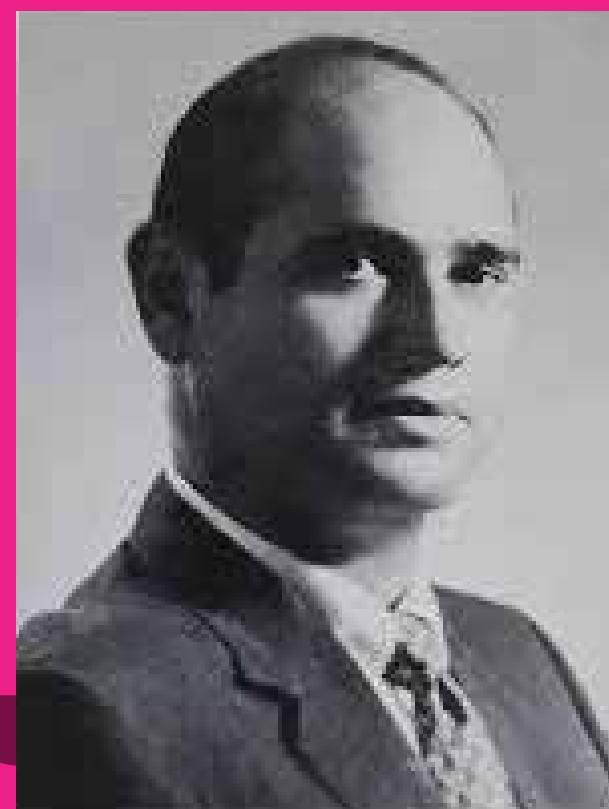

Arnold R. Beisser

Objetivo:

Adquirirás herramientas para mejorar tu autoconciencia, fomentar la responsabilidad personal y facilitar la integración de emociones, mente y cuerpo, con el fin de tratar trastornos emocionales y psicológicos de manera efectiva.

Perfil de Ingreso:

Psicólogos, psicoterapeutas, profesionales y estudiantes de los últimos semestres de carreras afines a las ciencias de la salud mental.

Perfil de Egreso:

Serás capaz de aplicar los principios fundamentales de la terapia Gestalt en el tratamiento de trastornos emocionales, promoviendo el crecimiento personal de tus pacientes. Contarás con las habilidades para mejorar la autoconciencia y la responsabilidad personal, facilitando la expresión emocional y la resolución de conflictos internos

Creamos contenido exclusivo para ti de la mano de los mejores del mundo

Seminario en Terapia Gestalt

Terapia gestalt: integración y totalidad

01

Principios de la terapia gestalt, enfoques para la integración de la experiencia y la búsqueda de la totalidad en el individuo.

Análisis existencial y logoterapia

02

Fundamentos del análisis existencial y la logoterapia, enfoques para encontrar significado y propósito en la vida.

La relación terapéutica existencial

03

Dinámicas de la relación terapéutica existencial, el papel de la autenticidad y la conexión humana en el proceso terapéutico.

Psicoterapia de juego gestáltico

04

Uso del juego gestáltico en psicoterapia, técnicas para promover la autoconciencia y la integración emocional en niños.

0 El arte de mantener la calma en medio de la tempestad**1** Regulación emocional en mindfulness para mantener la calma en situaciones de estrés.**0** Fundamentos y principios de la terapia Gestalt**2** Bases teóricas y principios esenciales en la práctica de la terapia Gestalt.**0** El yo y los otros: relacionalidad y contacto**3** Abordaje de la interconexión y el contacto en la terapia Gestalt**0** Diálogo y polaridades: integrando opuestos para la compleción**4** Equilibrio entre opuestos: el papel del diálogo en la integración emocional.**0** Experimentos y técnicas creativas en la terapia Gestalt**5** Uso de experimentos creativos en la terapia Gestalt: técnicas para explorar experiencias y promover la conciencia del presente.**0** Proceso terapéutico: trabajando con bloqueos y resistencias**6** Estrategias para superar bloqueos y resistencias emocionales en el tratamiento.**0** Psicoterapia Gestalt de pareja**7** Abordaje de la interacción emocional y la responsabilidad individual en las relaciones**0** Gestión emocional desde la Terapia Gestalt**8** Principios de la Terapia Gestalt en la gestión emocional, exploración de la conciencia emocional y el contacto auténtico con las emociones.

*Ajustes y cambios sin previo aviso



Dra. Amalia Osorio Vigil

Fundadora y directora general de Desarrollo Humano Integral Ágape.



Dr. Mario Alonso Puig

Autor de varios best-sellers y afamado conferencista mundial.



Mtra. Lorena
Alemán Gutiérrez

Maestra en Psicología Clínica y Psicoterapia por la IBERO.



 **Mtra. Paula**
Ehlinger Escudero

Es especialista en trabajo con niños, adolescentes, parejas, sexualidad, trauma y terapia EMDR.



 **Dra. Ana Gabriela**
Marañón Dueñas

Doctora en psicoterapia humanista



 **Mtra. Maria Elena**
Ablanado Menendez

Certificada en Terapia Gestalt Aplicada a la Psicopatología.



 **Mtra. Ana Gabriela**
Arriaga Sánchez

Certificada en entrenamiento en Terapia EMDR.

feelink es la comunidad de aprendizaje en línea que está fundando el futuro de la salud mental

Visita **aquí** el artículo publicado por la revista **Forbes** .com

<https://www.forbes.com.mx/ad-feelink-futuro-salud-mental/>

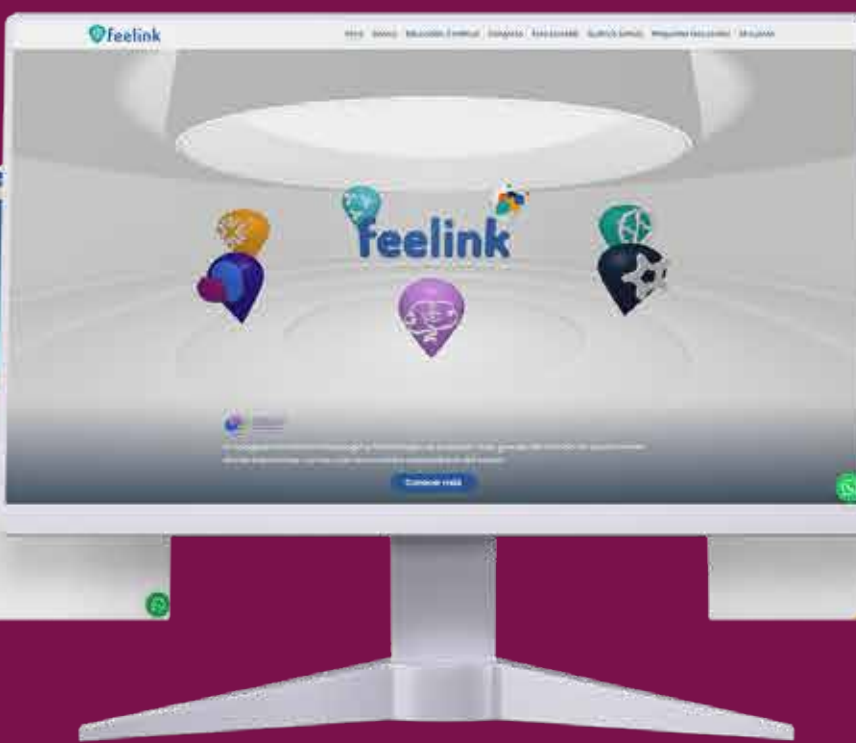
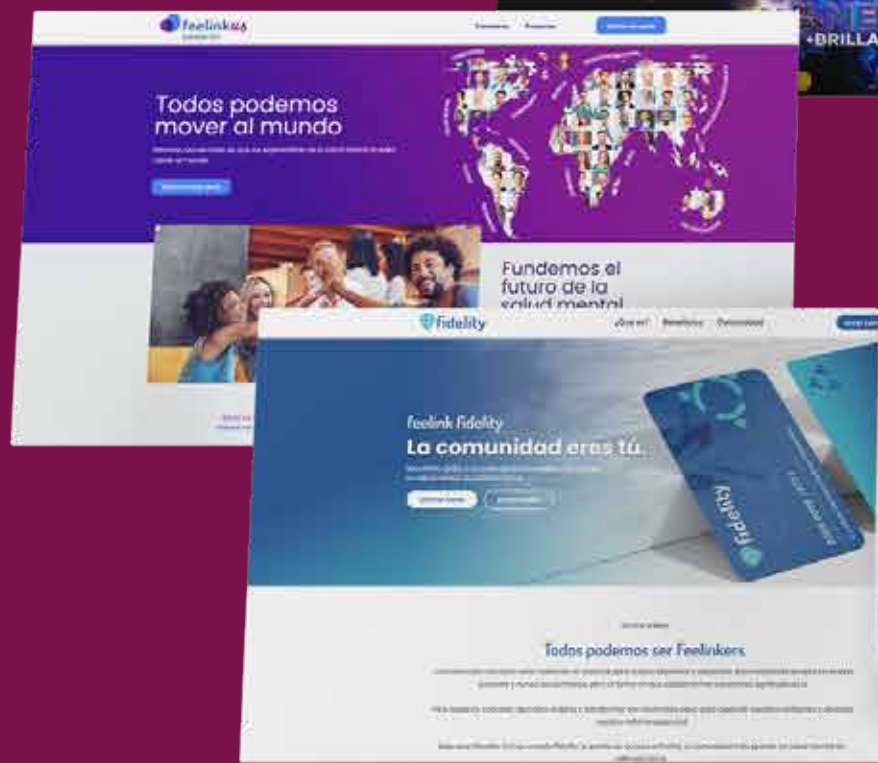

La formación continua es una manera extraordinaria de fortalecer las habilidades y competencias clínicas. Para ejercer servicios de salud mental, consulta las leyes y requisitos académicos, éticos y legales de tu país.

Juntos por una práctica ética y responsable en salud mental.

Demuéstrale al mundo **todo lo que aprenderás en**  **feelink** con las constancias que recibirás al finalizar el programa

Al finalizar tu diplomado obtendrás:



Diploma expedido por **Feelink**, en colaboración con la **Universidad Autónoma de Tlaxcala**, con un **valor curricular de 120 horas**.

Con opción a:

Diploma por seminario por **Feelink**, en colaboración con la **Universidad Autónoma de Tlaxcala**, con un **valor curricular de 40 horas**.



Diploma expedido por la **Universidad Anáhuac Campus Puebla**, con un **valor curricular de 100 horas**.



Opción a doble titulación en formato digital, expedido por la **Asociación Española de Psicología Sanitaria (AEPSIS)**, reconocida internacionalmente y con un **valor curricular de 120 horas**, con un precio de **\$490 pesos mexicanos**.



Pregunta a tu asesor para mayor información

¡Inscríbete ahora! Y empieza a construir tus sueños hoy.

Puedes hacer tu pago por depósito en prácti cajero de Bancomer o realiza una transferencia bancaria desde tu banca móvil.

Para realizar pagos por transferencia: **BBVA**

INSTITUTO DE ESTUDIOS SUPERIORES EN EDUCACIÓN Y SALUD MENTAL

No. de Cuenta

011 713 4355

CLABE Interbancaria

012 650 0011713 43554

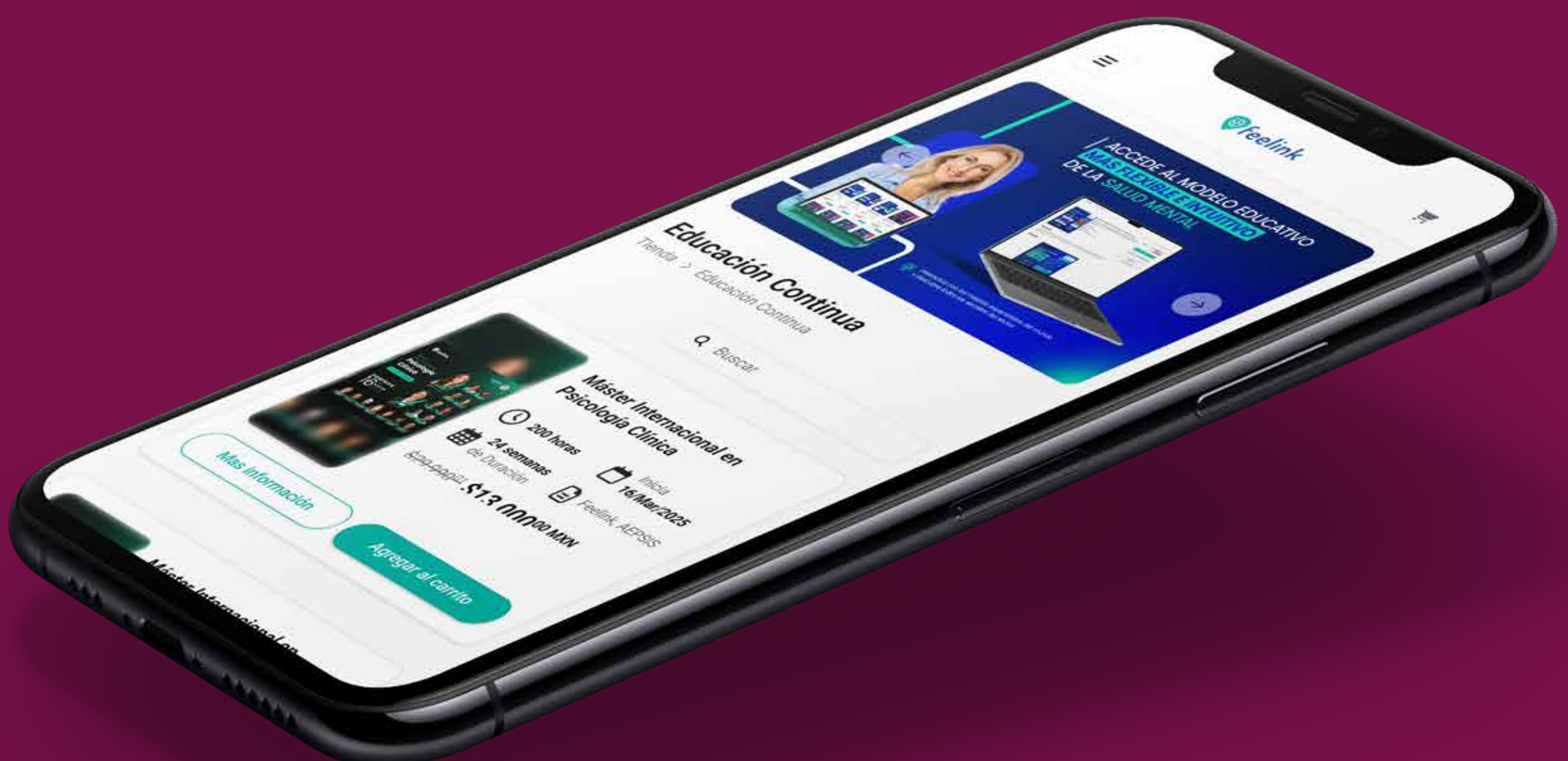

Nuestras microcredenciales

Lleva contigo un testimonio digital de tu educación, respaldado por tecnología avanzada que garantiza la autenticidad y seguridad de tus competencias.



Para los profesionales de la salud mental, estas credenciales te permiten demostrar tus especializaciones de manera rápida y confiable, fortaleciendo tu perfil en un campo donde la confianza es clave.

Al compartirlas en tus redes sociales o sitio web, te destacas frente a colegas y posibles empleadores, abriendo nuevas oportunidades en tu carrera.

01

Para acceder a tu microcredencial **escanea** o **da clic** en el código QR de tu diploma.



02

Te llevará a una página web en donde podrás **visualizar** las competencias aprendidas en **todos los diplomados** que has tomado con feelink.

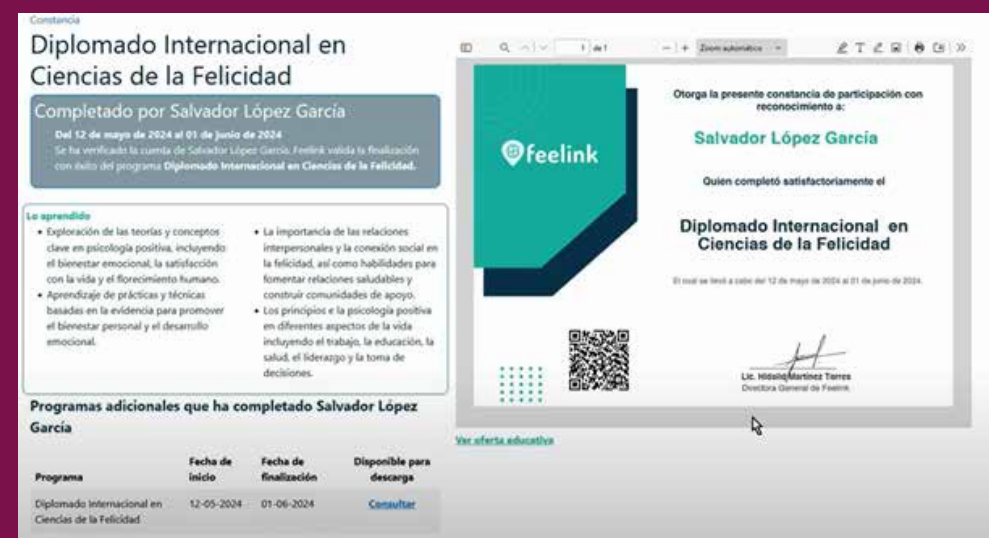

Este beneficio es **permanente**, en todo momento podrás verificar esta información.

Feelinkers dispuesto a conectarte con tu información

En feelink tu eres nuestra prioridad y todo el equipo está a tus órdenes para apoyarte ante cualquier situación a lo largo de tu estancia. Sin embargo, **es importante que tengas presentes tres contactos:**



Es la persona que te asesoró al realizar tu trámite de inscripción.

Te proporcionó precios y te informó sobre el programa educativo de tu interés.

A tu servicio para:

- Brindar informes sobre otros programas.



Es la persona que se contactó contigo para darte la bienvenida a tu programa y brindarte detalles sobre este.

A tu servicio para:

- Acompañamiento a lo largo de tu programa educativo.
- Apoyarte con tu ingreso a la plataforma Moodle.
- Resolver dudas sobre los contenidos de tu programa.
- Auxiliarte con tu ingreso a las sesiones en vivo.



Es la persona que te va a apoyar con tus pagos quincenales para subirlos al sistema.

A tu servicio para:

- Capturar tus pagos.
- Dudas o aclaraciones sobre fechas de pago, montos, etc.
- Solicitud de facturas para diplomados o master.



CONGRESO MUNDIAL
EN PSICOLOGÍA Y
PSICOTERAPIA 5.0
LA HISTORIA LA HACES TÚ



FORO MUNDIAL DE
SALUD MENTAL



feelink



feelink_mx



feelink_mx

Blvd. de los Reyes No. 6431, Col. San Bernardino
Tlaxcalancingo, Puebla. C.P. 72820

Los contenidos, opiniones e información compartida es propiedad y/o responsabilidad del autor y no reflejan en modo alguno la postura de Feelink, quedando sujeto a la interpretación y/o criterio de los espectadores.

**Todas las promociones están sujetas a términos y condiciones
**No hay devoluciones*