

Diplomado
Internacional en

Terapia Familiar y de Pareja

Modalidad **Online**

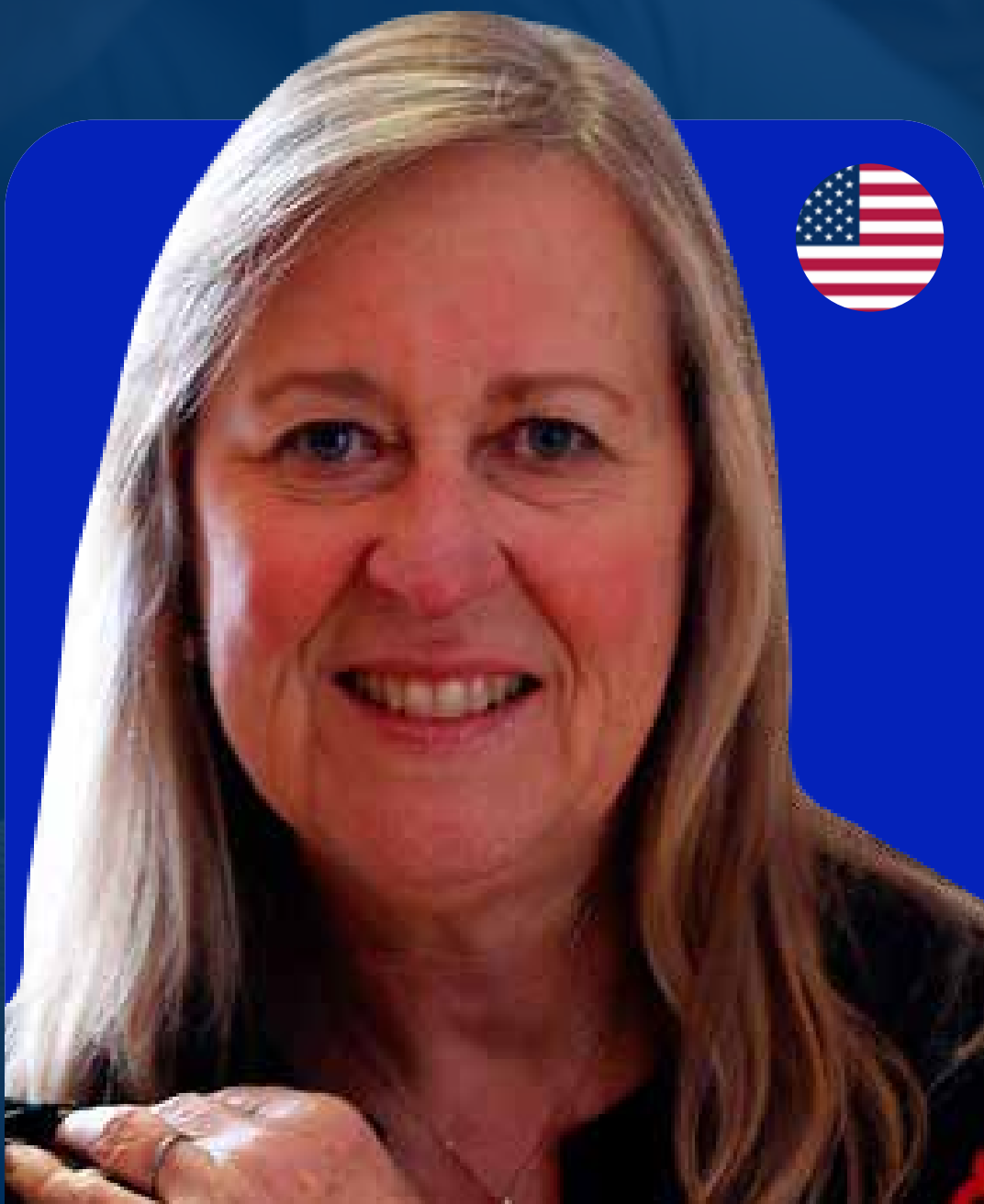

**Dr. Karin
Schlanger**



**Mtra. Mercedes
Bermejo**



**Dra. Alicia
Liñán Poyán**

DOMINGO
19 ^Q_E
ENERO
2025

Transformamos el futuro de la salud mental



Aprenderás

A realizar evaluaciones de la dinámica familiar, identificando roles, patrones de comunicación, y estructuras de poder dentro del sistema familiar.

Habilidades para intervenir de manera efectiva en sistemas familiares, utilizando técnicas como la terapia estructural, estratégica, narrativa, o la terapia centrada en soluciones.

Técnicas específicas para modificar patrones de comportamiento disfuncionales dentro de la familia.

Dominarás

Sesiones terapéuticas efectivas, gestionando conflictos familiares, fomentando la comunicación abierta y mejorando las relaciones interpersonales.

Habilidades para analizar casos complejos de familias, identificar problemas subyacentes y formular planes de tratamiento adecuados y personalizados.

La capacidad de colaborar con otros profesionales de la salud mental y servicios sociales para proporcionar un enfoque integrado en la atención y el apoyo a las familias.



"La terapia familiar es como una danza en la que cada miembro de la familia tiene su papel. Mi trabajo es **ayudar a la familia a encontrar su ritmo y a bailar juntos en armonía**".

Salvador Minuchin

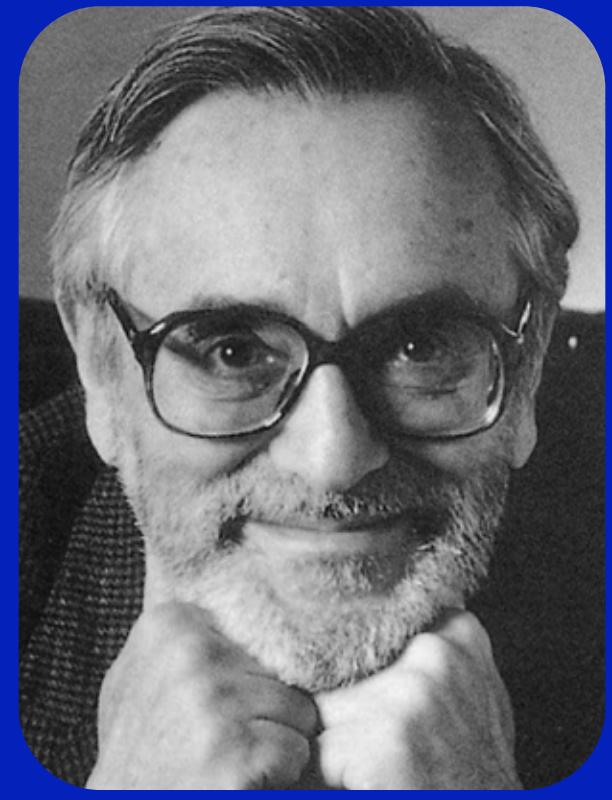

Objetivo:

Implementar estrategias de intervención para el manejo y seguimiento en los problemas de familia y de pareja, mediante la utilización de técnicas y estrategias actualizadas, más habituales en la evaluación psicológica, contribuyendo a la estabilidad de la pareja y los sistemas familiares evitando su deterioro progresivo.



Perfil de Ingreso:

Psicólogos, terapeutas, psiquiatras, médicos, neuropsicólogos, psiquiatras, neurólogos, asistentes sociales, trabajadores sociales, profesionales y estudiantes de los últimos semestres de carreras afines a las ciencias de la salud mental.



Perfil de Egreso:

Adquirirás la capacidad de intervenir en contextos terapéuticos con familias y parejas, promoviendo el bienestar emocional y la salud relacional. Además, estarás equipado con conocimientos teóricos y prácticos en áreas como la dinámica familiar, la comunicación efectiva, la resolución de conflictos y la intervención en crisis.

Creamos contenido exclusivo para ti **de la mano de los mejores del mundo**

MÓDULO

01

Conferencia magistral

 Mtra. Mercedes Bermejo

Psicoterapia emocional sistémica

Fundamentos de la psicoterapia emocional sistémica, el sistema familiar como base del tratamiento y técnicas de intervención en psicoterapia sistémica.

MÓDULO

02

Reconfigurando vínculos: introducción dinámica a la terapia familiar y de pareja

Roles en terapia familiar y de pareja, influencia de los roles en la dinámica familiar y roles en la familia y como pueden ser reajustados.

MÓDULO

03

Hipnosis ericksoniana en terapia familiar y de pareja: facilitando el cambio relacional

Intervenciones hipnóticas para reestructurar patrones de comunicación disfuncionales y uso de la hipnosis para cambiar creencias limitantes y patrones de interacción negativos dentro de la familia.

MÓDULO

04

Clase asíncrona

Psicoterapia familiar de Milán

Fundamentos de la psicoterapia familiar de milán y técnicas y estrategias en la terapia familiar de milán.

MÓDULO

05

Prácticas narrativas para el trabajo del abuso sexual y la violencia

El poder de la reescritura de la narrativa personal en la terapia y La intervención narrativa como herramienta de validación y empoderamiento.

MÓDULO

06

Clase asíncrona

Terapia integral de pareja

Fundamentos de la terapia de pareja y técnicas y estrategias de la terapia integral de pareja.

MÓDULO 07

Infidelidad, crisis y/u oportunidad

La infidelidad como desencadenante de una crisis existencial y relacional y la infidelidad como oportunidad para la reconstrucción de la relación.

MÓDULO 08

Clase asíncrona

Psicoterapia en las nuevas relaciones de pareja

Tipos de pareja y técnicas y estrategias de intervención en las nuevas relaciones de pareja.

MÓDULO 09

Intervenciones y estrategias terapéuticas en familia y pareja desde la terapia narrativa

Reescritura de la narrativa familiar: cambiando los relatos disfuncionales y externalización de los problemas: separando a los individuos de los conflictos.

MÓDULO 10

Clase asíncrona

Proceso psicoterapéutico en la diversidad familiar

Enfoques terapéuticos inclusivos: adaptando la psicoterapia a diversas configuraciones familiares y desafíos y recursos en la gestión de conflictos dentro de familias diversas.

MÓDULO 11

Conferencia magistral

 Dra. Karin Schlanger

Sobrevivir a la crianza de los hijos

La crianza equilibrada: encontrar un balance entre disciplina y afecto y estrategias de intervención en la crianza de los hijos.

MÓDULO 12

Terapia de juego en terapia familiar

El uso del juego como medio de comunicación para niños en terapia familiar y el juego como herramienta para mejorar la interacción familiar y resolver conflictos.



 **Dra. Karin Schlanger**

Discípula de los creadores de la Terapia Breve de Resolución de Problemas.



 **Mtra. Mercedes Bermejo**

Directora de la editorial Sentir, que ha realizado más de 80 publicaciones relacionadas con la promoción de la salud mental de la infancia.



 **Dra. Alicia Liñán Poyán**

Directora, coordinadora de formación y docente en el Máster de Terapia Familiar Sistémica en ATENEA.



 **Mtra. Anabel Fernández**

Directora del Centro de Psicoterapia e Hipnosis y del Instituto Erickson Valencia.



 **Dra. Tomoko**
Yashiro

Directora y docente de la maestría en terapia familiar por el Instituto Latinoamericano de Estudios de la Familia A.C.



 **Mtra. Elizabeth**
Graciela Eng García

Maestra en Psicología Clínica con Orientación en Terapia Familiar.



 **Dra. Nicté-Há**
Canché Rodríguez

Doctora en psicología y maestra en Terapia Familiar Integral.



 **Dr. Oscar**
Aldana Torres

Especialista en psicotrauma y psicooncología por la Sam Houston University, especialista en tanatología y suicidiología.

feelink es la **comunidad de aprendizaje** en línea que está **fundando el futuro de la salud mental**

Visita **aquí** el artículo publicado por la revista **Forbes**

Forbes.com

<https://www.forbes.com.mx/ad-feelink-futuro-salud-mental/>

match

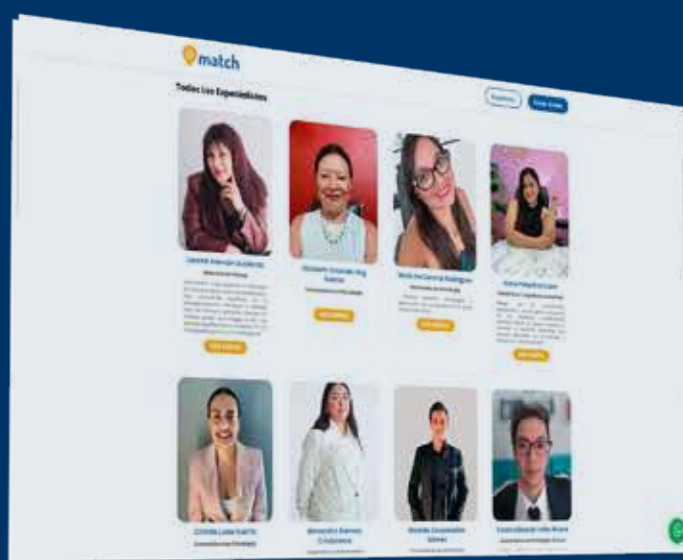

FORO MUNDIAL DE SALUD MENTAL



genius+
by feelink



fidelity



feelinkus
fundación



CONGRESO MUNDIAL EN PSICOLOGÍA Y PSICOTERAPIA 5.0
LA HISTORIA LA HACES TÚ



La formación continua es una manera extraordinaria de fortalecer las habilidades y competencias clínicas. Para ejercer servicios de salud mental, consulta las leyes y requisitos académicos, éticos y legales de tu país.

Juntos por una práctica ética y responsable en salud mental.

Demuéstrale al mundo **todo lo que aprenderás en**  **feelink** con las constancias que recibirás al finalizar el programa



Diploma expedido por **Feelink**, en colaboración con la **Universidad Autónoma de Tlaxcala**, con un **valor curricular de 150 horas**.

Opción a doble titulación en formato digital, expedido por la **Asociación Española de Psicología Sanitaria (AEPSIS)**, reconocida internacionalmente y con **un valor curricular de 150 horas**, con un precio de \$490 pesos mexicanos.



Nuestras microcredenciales

Lleva contigo un testimonio digital de tu educación, respaldado por tecnología avanzada que garantiza la autenticidad y seguridad de tus competencias.



Para los profesionales de la salud mental, **estas credenciales te permiten demostrar tus especializaciones de manera rápida y confiable**, fortaleciendo tu perfil en un campo donde la confianza es clave.

Al compartirlas en tus redes sociales o sitio web, te destacas frente a colegas y posibles empleadores, abriendo nuevas oportunidades en tu carrera.

01

Para acceder a tu microcredencial **escanea o da clic** en el código QR de tu diploma.



02

Te llevará a una página web en donde podrás **visualizar** las competencias aprendidas en **todos los diplomados** que has tomado con feelink.

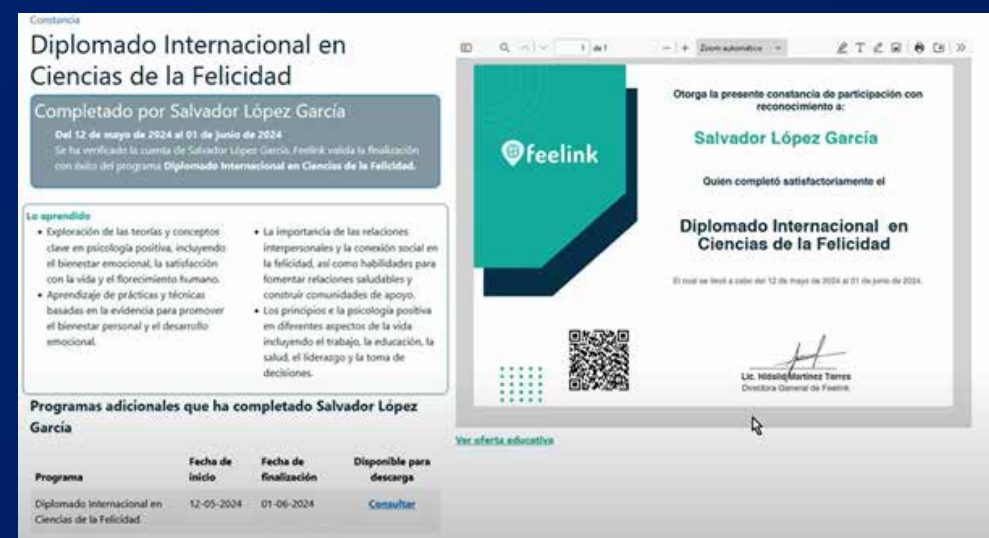

Este beneficio es **permanente**, en todo momento podrás verificar esta información.

Feelinkers dispuesto a **conectarte con tu información**

En feelink tu eres nuestra prioridad y todo el equipo está a tus órdenes para apoyarte ante cualquier situación a lo largo de tu estancia. Sin embargo, **es importante que tengas presentes tres contactos:**



Es la persona que te asesoró al realizar tu trámite de inscripción.

Te proporcionó precios y te informó sobre el programa educativo de tu interés.

A tu servicio para:

- Brindar informes sobre otros programas.



Es la persona que se contactó contigo para darte la bienvenida a tu programa y brindarte detalles sobre este.

A tu servicio para:

- Acompañamiento a lo largo de tu programa educativo.
- Apoyarte con tu ingreso a la plataforma Moodle.
- Resolver dudas sobre los contenidos de tu programa.
- Auxiliarte con tu ingreso a las sesiones en vivo.



Es la persona que te va a apoyar con tus pagos quincenales para subirlos al sistema.

A tu servicio para:

- Capturar tus pagos.
- Dudas o aclaraciones sobre fechas de pago, montos, etc.
- Solicitud de facturas para diplomados o master.



feelink



CONGRESO MUNDIAL
EN PSICOLOGÍA Y
PSICOTERAPIA 5.0

LA HISTORIA LA HACES TÚ



genius+

by feelink

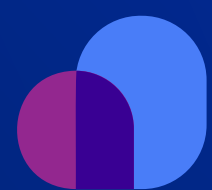

feelinkus

fundación



match



fidelity



FORO MUNDIAL DE
SALUD MENTAL



feelink



feelink_mx



feelink_mx

Blvd. de los Reyes No. 6431, Col. San Bernardino
Tlaxcalancingo, Puebla. C.P. 72820

Los contenidos, opiniones e información compartida es propiedad y/o responsabilidad del autor y no reflejan en modo alguno la postura de Feelink, quedando sujeto a la interpretación y/o criterio de los espectadores.

*Todas las promociones están sujetas a términos y condiciones

**No hay devoluciones