

Diplomado
Internacional en

Autismo y TDAH

Modalidad **Online**



**Dr. Rafa
Guerrero**



**Dr. Andrew
Almazan**



**Mtra. Aurora
Hijosa Martín**

DOMINGO
26 ^Q_E
ENERO
2025

Transformamos el futuro de la salud mental



Aprenderás

A realizar evaluaciones para diagnosticar el trastorno del espectro autista y el TDAH.

Habilidades para diseñar planes de intervención individualizados, adaptados a las necesidades específicas de cada persona con autismo o TDAH.

Estrategias específicas para implementar programas psicoterapéuticos basados en evidencia y programas de habilidades sociales y comunicativas.

Dominarás

La capacidad de evaluación de comportamientos, patrones y características clave asociadas con el autismo y el TDAH.

Habilidades para comunicarse de manera efectiva con familias y cuidadores, proporcionando apoyo y orientación sobre el manejo y tratamiento del autismo y el TDAH.

El trabajo multidisciplinario y colaborativo con otros profesionales de la salud y educación, como psicólogos, pediatras, maestros y terapeutas, para proporcionar un enfoque integral en el tratamiento y apoyo de individuos con autismo y TDAH.



“El autismo es la prueba de que **el amor** no necesita palabras”.



Objetivo:

Dominar el marco teórico referente al proceso neuropsicológico, estructural y funcional que describen el Autismo y el TDAH, para identificar, evaluar e intervenir con eficacia a pacientes que presentan este tipo de trastornos.



Perfil de Ingreso:

Psicólogos, médicos, neuropsicólogos, psiquiatras, neurólogos, neuropsicólogos, docentes, trabajadores sociales e infantiles, paidopsiquiatras, pedagogos, educadores especiales, profesionales de la salud y estudiantes de los últimos semestres de carreras afines a la salud mental y educación.



Perfil de Egreso:

El participante adquirirá un profundo entendimiento del proceso de diagnóstico del autismo y TDAH, así como habilidades para diseñar e implementar intervenciones efectivas y centradas en la persona.

Creamos contenido exclusivo para ti **de la mano de los mejores del mundo**

MÓDULO
01

Conferencia magistral

 Dr. Rafa Guerrero

¿Qué es TDAH? claves de intervención

Introducción al TDAH: Definición y principales características, enfoques terapéuticos y multidisciplinarios para el tratamiento del TDAH.

MÓDULO
01

Clase asíncrona

Diagnóstico Neuropsicológico del autismo y TDAH

Diferencias entre autismo y TDAH en la neuropsicología, principales herramientas de diagnóstico neuropsicológico.

MÓDULO
02

Conferencia magistral

 Dr. Andrew Almazan

¿Cómo trabajar con niños super dotados?

Características y necesidades de los niños superdotados, evaluación e identificación de la superdotación, apoyo emocional y social en niños superdotados.

MÓDULO
03

Clase asíncrona

Juego diagnóstico sistémico

Principios del juego diagnóstico sistémico, herramientas y técnicas de juego diagnóstico, el rol del terapeuta en el juego diagnóstico sistémico.

MÓDULO
04

El vínculo a partir de lo sonoro

Teoría del apego y su relación con lo sonoro, desarrollo del vínculo afectivo a través de la música y sonidos.

MÓDULO
05

Clase asíncrona

Evaluación del desarrollo del preescolar

Áreas de desarrollo en la etapa preescolar, herramientas para evaluar el desarrollo cognitivo y motor, evaluación del desarrollo social y emocional.

MÓDULO 06

Herramientas para identificar señales de alarma en la primera infancia

Definición y tipos de señales de alarma en la infancia, principales indicadores de alerta en el desarrollo cognitivo, evaluación de señales de alerta en el desarrollo motor.

MÓDULO 07

Clase asíncrona

Desarrollo del lenguaje en TEA y TDAH

Características del desarrollo del lenguaje en TEA, características del desarrollo del lenguaje en TDAH, herramientas de evaluación del lenguaje.

MÓDULO 08

Intervención temprana en autismo

Importancia de la intervención temprana en TEA, principales modelos de intervención para el autismo, participación de la familia en la intervención temprana.

MÓDULO 09

Intervención e identificación de los diferentes tipos de autismo

Tipologías y niveles de apoyo en el espectro autista, características y necesidades de cada tipo de autismo, estrategias de intervención adaptadas a cada tipo de autismo.

MÓDULO 10

Clase asíncrona

Inclusión, educación y familia

Principios de la inclusión educativa para niños con TEA y TDAH, rol de la familia en la inclusión educativa, colaboración entre educadores, terapeutas y familia..

MÓDULO 11

El espectro autista una mirada desde las neurociencias

Introducción a la neurobiología del autismo, conexiones neuronales y teorías sobre el TEA, implicaciones neurocientíficas en las estrategias de intervención.

MÓDULO 12

Intervención desde la musicoterapia aplicada a niños con autismo y TDAH

Fundamentos de la musicoterapia en el TEA y TDAH, beneficios de la musicoterapia en el desarrollo social y emocional, técnicas de musicoterapia para la regulación emocional.

*Ajustes y cambios sin previo aviso



Dr. Rafa
Guerrero

Experto mundial en neuroeducación y autor de más de doce libros.



Dr. Andrew
Almazan

Fundador y director del área de Investigación y Psicología del Centro de Atención al Talento.



Mtra. Aurora
Hijosa Martín

"Máster en Musicoterapia por el Instituto Superior de Estudios Psicológicos, Madrid.



Mtra. Anaid
Ester Romero Díaz

Especialista en trastornos del desarrollo, lenguaje, autismo y estimulación temprana.



 **Mtra. Irasema
Ortega Calzada**

Certificada en disciplina
positiva por la Positive
Discipline Association.



 **Mtra. Marinett Carolina
Hernández Rodríguez**

Certificada por la national
Board For Certified
Counselors.



 **Dr. Victorino Gilberto
Serafín Alatraste Bueno**

Miembro de la Society for
Neuroscience y miembro
fundador activo de la Federación
Farmacéutica Mexicana.

feelink es la **comunidad de aprendizaje** en línea que está **fundando el futuro de la salud mental**

Visita **aquí** el artículo publicado por la revista **Forbes** .com

<https://www.forbes.com.mx/ad-feelink-futuro-salud-mental/>

 **match**

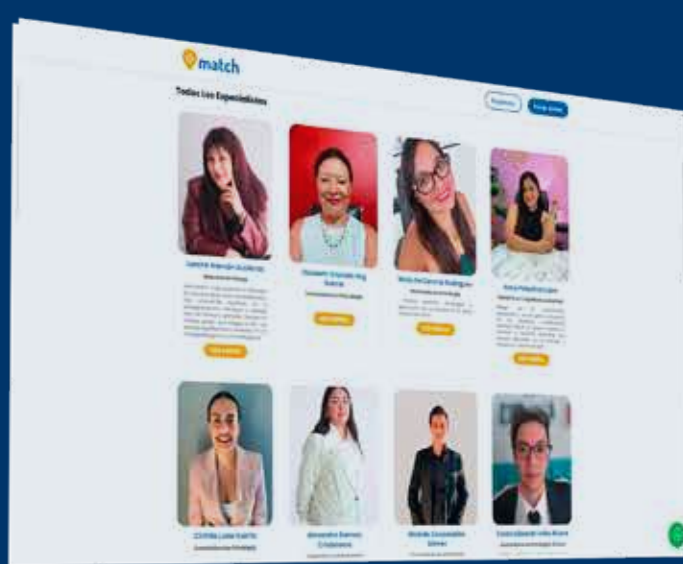

 **FORO MUNDIAL DE SALUD MENTAL**



 **genius+**
by feelink



 **fidelity**



 **feelinkus**
fundación



CONGRESO MUNDIAL EN PSICOLOGÍA Y PSICOTERAPIA 5.0
LA HISTORIA LA HACES TÚ



La formación continua es una manera extraordinaria de fortalecer las habilidades y competencias clínicas. Para ejercer servicios de salud mental, consulta las leyes y requisitos académicos, éticos y legales de tu país.

Juntos por una práctica ética y responsable en salud mental.

Demuéstrale al mundo **todo lo que aprenderás en**  **feelink** con las constancias que recibirás al finalizar el programa



Diploma expedido por **Feelink**, en colaboración con la **Universidad Autónoma de Tlaxcala**, con un **valor curricular de 150 horas**.



Diploma expedido por la **Universidad Anáhuac Campus Puebla**, con un **valor curricular de 100 horas**.

Opción a doble titulación en formato digital, expedido por la **Asociación Española de Psicología Sanitaria (AEPSIS)**, reconocida internacionalmente y con un **valor curricular de 150 horas**, con un precio de \$490 pesos mexicanos.



Nuestras microcredenciales

Lleva contigo un testimonio digital de tu educación, respaldado por tecnología avanzada que garantiza la autenticidad y seguridad de tus competencias.



Para los profesionales de la salud mental, **estas credenciales te permiten demostrar tus especializaciones de manera rápida y confiable**, fortaleciendo tu perfil en un campo donde la confianza es clave.

Al compartirlas en tus redes sociales o sitio web, te destacas frente a colegas y posibles empleadores, abriendo nuevas oportunidades en tu carrera.

01

Para acceder a tu microcredencial **escanea o da clic** en el código QR de tu diploma.



02

Te llevará a una página web en donde podrás **visualizar** las competencias aprendidas en **todos los diplomados** que has tomado con feelink.



Este beneficio es **permanente**, en todo momento podrás verificar esta información.

Feelinkers dispuesto a **conectarte con tu información**

En feelink tu eres nuestra prioridad y todo el equipo está a tus órdenes para apoyarte ante cualquier situación a lo largo de tu estancia. Sin embargo, **es importante que tengas presentes tres contactos:**



Es la persona que te asesoró al realizar tu trámite de inscripción.

Te proporcionó precios y te informó sobre el programa educativo de tu interés.

A tu servicio para:

- Brindar informes sobre otros programas.



Es la persona que se contactó contigo para darte la bienvenida a tu programa y brindarte detalles sobre este.

A tu servicio para:

- Acompañamiento a lo largo de tu programa educativo.
- Apoyarte con tu ingreso a la plataforma Moodle.
- Resolver dudas sobre los contenidos de tu programa.
- Auxiliarte con tu ingreso a las sesiones en vivo.



Es la persona que te va a apoyar con tus pagos quincenales para subirlos al sistema.

A tu servicio para:

- Capturar tus pagos.
- Dudas o aclaraciones sobre fechas de pago, montos, etc.
- Solicitud de facturas para diplomados o master.



feelink



CONGRESO MUNDIAL
EN PSICOLOGÍA Y
PSICOTERAPIA 5.0

LA HISTORIA LA HACES TÚ



genius+

by feelink

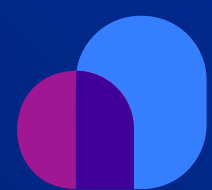

feelinkus

fundación



match



fidelity

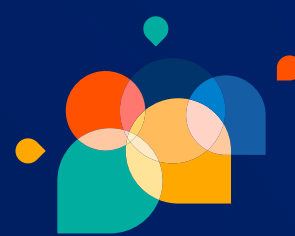

FORO MUNDIAL DE
SALUD MENTAL



feelink



feelink_mx



feelink_mx

Blvd. de los Reyes No. 6431, Col. San Bernardino
Tlaxcalancingo, Puebla. C.P. 72820

Los contenidos, opiniones e información compartida es propiedad y/o responsabilidad del autor y no reflejan en modo alguno la postura de Feelink, quedando sujeto a la interpretación y/o criterio de los espectadores.

*Todas las promociones están sujetas a términos y condiciones

**No hay devoluciones