

Estrategias para el ***Acompañamiento en Personas con Autismo y TDAH***

Un espacio de aprendizaje para quienes educan, cuidan y apoyan.

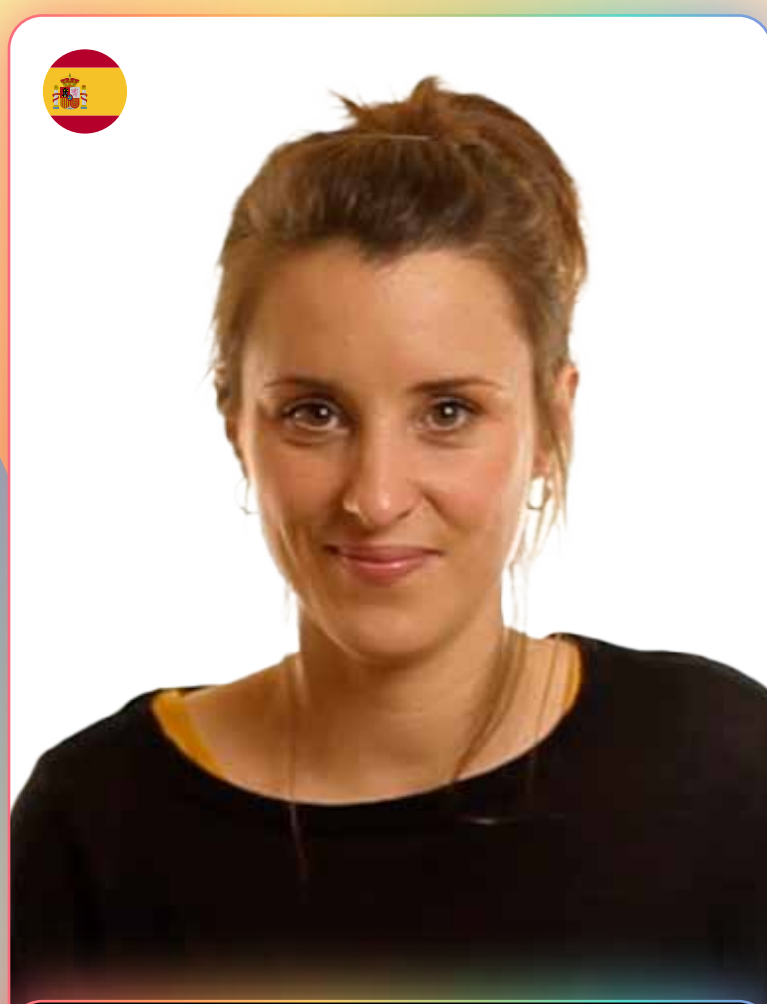

Mtra. Aurora
Hijosa Martín



Dr. Victorino Gilberto
Serafín Alatraste Bueno



Mtra. Irasema
Ortega Calzada

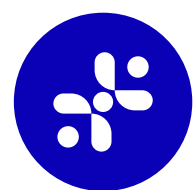

Líder de la
División de
Psicoterapia
Infantojuvenil

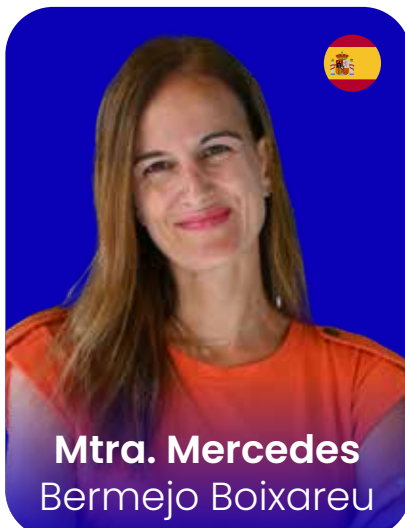

Mtra. Mercedes
Bermejo Boixareu



Dr. Esteban
Gómez Muzzio



Inicia:
11
domingo
mayo
2025

Transformamos el futuro de la salud mental

Beneficios:



01.

Lenguaje Accesible y Práctico:

Diseñado con un lenguaje sencillo y ejemplos cotidianos, para que puedas aplicar estrategias basadas en evidencia desde el primer módulo.



02.

Enfoque Integral y Actualizado:

Descubre contenidos que abordan aspectos emocionales, sociales y comunicativos, integrando lo último en investigación sobre neurodesarrollo para ofrecerte herramientas adaptadas a situaciones reales.



03.

Aplicabilidad Inmediata: La teoría que aprenderás es fácil de implementar en tu día a día, ya seas familiar, cuidador o educador, mejorando la interacción y el apoyo a personas con autismo y TDAH.

04.

Fomento de la Inclusión y el Empoderamiento: Aprende a crear ambientes de apoyo y a generar vínculos positivos, impulsando la inclusión y el bienestar en tu entorno.



Acompañar a una persona con autismo es caminar a su ritmo, reconociendo sus fortalezas y abriendo juntos las puertas al descubrimiento y crecimiento personal.

Dr. Tony Attwood

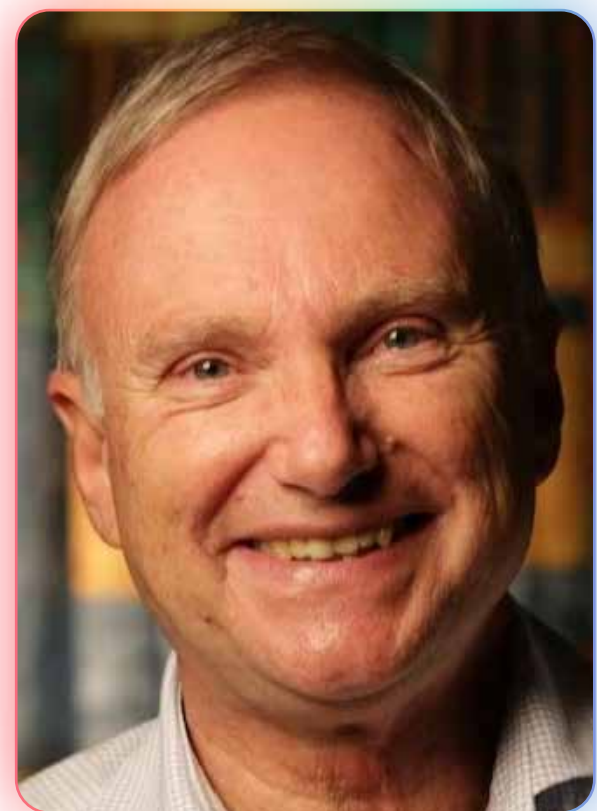

Perfil de Ingreso:

 Padres de familia, cuidadores primarios, maestros, educadores, psicólogos, profesionales enfocados a educación especial, enfermería, psicopedagogos, profesionales, y estudiantes del área de la salud y humanidades.

Perfil de Egreso:

 Contarás con un conocimiento integral y práctico para identificar las necesidades específicas de las personas con autismo y TDAH. Estarás preparado para comprender y recomendar enfoques de comunicación adaptados, así como para fomentar entornos inclusivos que promuevan el bienestar emocional. Este perfil de egreso te permitirá intervenir de manera empática y efectiva en tu entorno, ya seas familiar, cuidador o educador, generando un impacto positivo en la calidad de vida de quienes te rodean.

Módulos

01 Musicoterapia y regulación emocional

02 **Sesión Asíncrona**
Trastorno por déficit de atención con
hiperactividad

03 Apoyo emocional y social

04 Comunicación inclusiva y adaptada

05 **Sesión Asíncrona**
Evaluación del desarrollo del preescolar

06 Manejo de conductas y desarrollo de
rutinas

07 Empatía y neurodiversidad

08 **Sesión Asíncrona**
Trastorno del espectro autista y
dificultades de aprendizaje

09 Trabajo en equipo: familia, escuela y
comunidad

10 Bienestar del cuidador y plan de acción
familiar

11 **Sesión Asíncrona**
Juego diagnóstico sistémico

12 El vínculo a partir de lo sonoro



Conéctate con el poder de la musicoterapia en el desarrollo infantil con una experta a nivel internacional



Mtra. Aurora Hiosa

con un máster en musicoterapia y un posgrado en trastornos del espectro autista por el Instituto Superior de Estudios Psicológicos, ha dedicado su trayectoria a explorar el impacto de la música en el desarrollo infantil. Es fundadora y directora de "La Música y Tú", un espacio donde la musicoterapia se convierte en un puente para la conexión y el aprendizaje. Con más de 8 años de experiencia enseñando percusión y lenguaje musical, su enfoque innovador ha marcado una diferencia en el ámbito de la educación musical familiar.

Explora el fascinante mundo de las neurociencias guiado por uno de los mayores expertos en el funcionamiento del cerebro.



Dr. Victorino Gilberto Serafín Alatraste Bueno

doctor en Ciencias Químicas por la BUAP, con una destacada trayectoria en el estudio del sistema nervioso. Es miembro de la Society for Neuroscience y miembro fundador y activo de la Federación Farmacéutica Mexicana, además de formar parte del Sistema Nacional de Investigadores de México.



Sumérgete en el conocimiento de una psicóloga, psicoterapeuta y neuropsicóloga con más de 15 años de trayectoria en el ámbito clínico y formativo



Mtra. Irasema Ortega Calzada

Certificada en disciplina positiva por la Positive Discipline Association. Actualmente, se desempeña como directora general de la clínica Neurointegra.



Aprende de la experiencia de una psicoterapeuta con 16 años de trayectoria, dedicada a la formación de profesionales en educación especial y psicología



Mtra. Anaid Ester
Romero Díaz

encargada del área de lenguaje en SORIS Psicología Integral. Maestra en desarrollo humano y social. Especialista en trastornos del desarrollo, lenguaje, autismo y estimulación temprana.



Profundiza junto al conocimiento de una especialista en educación especial, psicología y neuropsicología, con una destacada trayectoria en docencia y consultoría



Mtra. Marinett Carolina
Hernández Rodríguez

orientadora psicológica certificada por la Asociación Mexicana de Orientación Psicológica y Psicoterapia. Cuenta con la certificación national board for certified counselors. Maestra en psicoterapia familiar sistémica por la Universidad del Valle de México, campus Puebla, y maestra en neuropsicología por la Universidad Mesoamericana.

Explora en la psicología clínica y la terapia familiar con una especialista en docencia y liderazgo, reconocida con premios al mérito por su labor educativa



Mtra. Elizabeth Graciela
Eng García

maestra en psicología clínica con orientación en terapia familiar, diplomada en liderazgo directivo y docente por el Tecnológico de Monterrey. Ex asesora técnica de psicología en educación especial en Puebla y catedrática en diversas universidades, entre ellas UPAEP, Anáhuac y ALVART.



Demuéstrale al mundo **todo lo que aprenderás en**  **feelink** con las constancias que recibirás al finalizar el programa

Al finalizar tu programa obtendrás:



Diploma expedido por **Feelink**,
en colaboración con la
**Universidad Autónoma de
Tlaxcala**, con un **valor
curricular de 100 horas**.

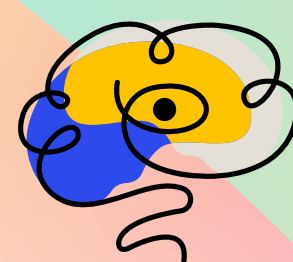

CONGRESO MUNDIAL
EN PSICOLOGÍA Y
PSICOTERAPIA 5.0
LA HISTORIA LA HACES TÚ

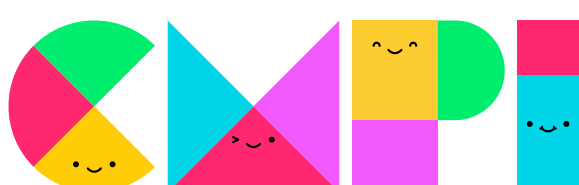

CUMBRE MUNDIAL EN
PSICOTERAPIA INFANTOJUVENIL
Hacia un futuro emocionalmente saludable



FORO MUNDIAL DE
SALUD MENTAL



feelink



feelink_mx



feelink_mx

Blvd. de los Reyes No. 6431, Col. San Bernardino
Tlaxcalancingo, Puebla. C.P. 72820

Sujeto a cambios sin previo aviso, consulta nuestros términos y condiciones, así como nuestro aviso de privacidad

Los contenidos, opiniones e información compartida es propiedad y/o responsabilidad del autor y no reflejan en modo alguno la postura de Feelink, quedando sujeto a la interpretación y/o criterio de los espectadores.

**Todas las promociones están sujetas a términos y condiciones*

***No hay devoluciones*